

本書には不正防止処理を前面に施してあります。

本書には不正防止処理を

住民票

別紙 2

1/1 (表)

東京都渋谷区

住所	東京都渋谷区笹塚1丁目5番1号 ライオンホークス101	世帯主	通信 テスト01
----	--------------------------------	-----	----------

氏名	通信 テスト02	生年月日	昭和30年12月 1日	性別	女	続柄	妻	住民票コード	省略
住定年月日	平成20年12月17日	届出年月日	平成20年12月17日	住民年月日	平成20年12月17日	筆頭者 通信 テスト01			
本籍	栃木県足利市旭町6番11号			転入					
前住所	栃木県足利市旭町6番11号								
氏名	** 以下空白 **	生年月日		性別		続柄		住民票コード	
住定年月日		届出年月日		住民年月日		筆頭者			
本籍									
前住所									
氏名		生年月日		性別		続柄		住民票コード	
住定年月日		届出年月日		住民年月日		筆頭者			
本籍									
前住所									
氏名		生年月日		性別		続柄		住民票コード	
住定年月日		届出年月日		住民年月日		筆頭者			
本籍									
前住所									
氏名		生年月日		性別		続柄		住民票コード	
住定年月日		届出年月日		住民年月日		筆頭者			
本籍									
前住所									

見本

この写しは、住民票の原本と相違ないことを証明する。

平成22年 1月28日

公共市役所長 公共 太郎

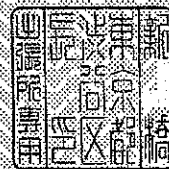

1311320100128500001234567890100000000100000716

本書には不正防止処理を前面に施してあります。

本書には不正防止処理を

本書には不正防止処理を両面に施してあります。

(裏)

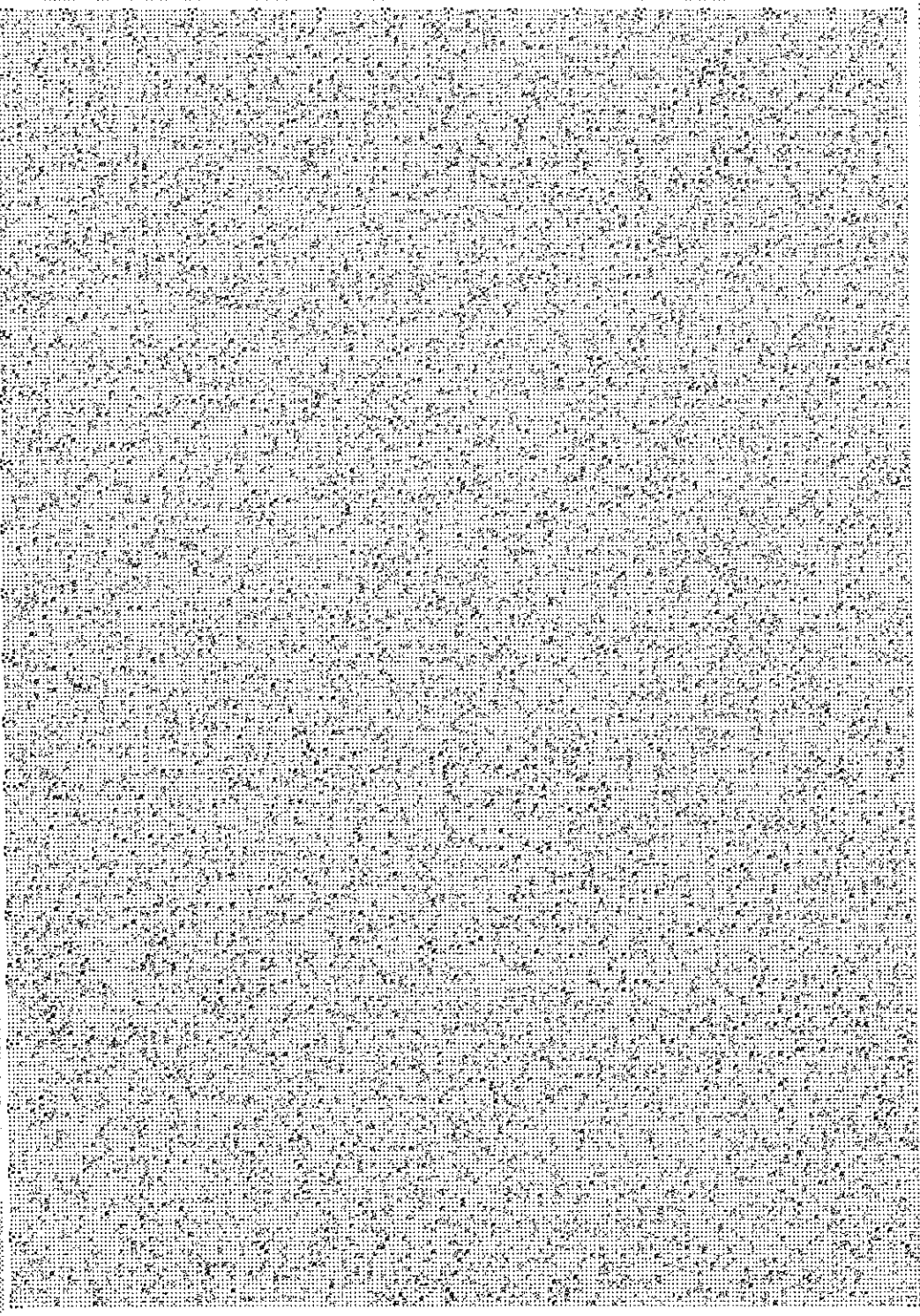
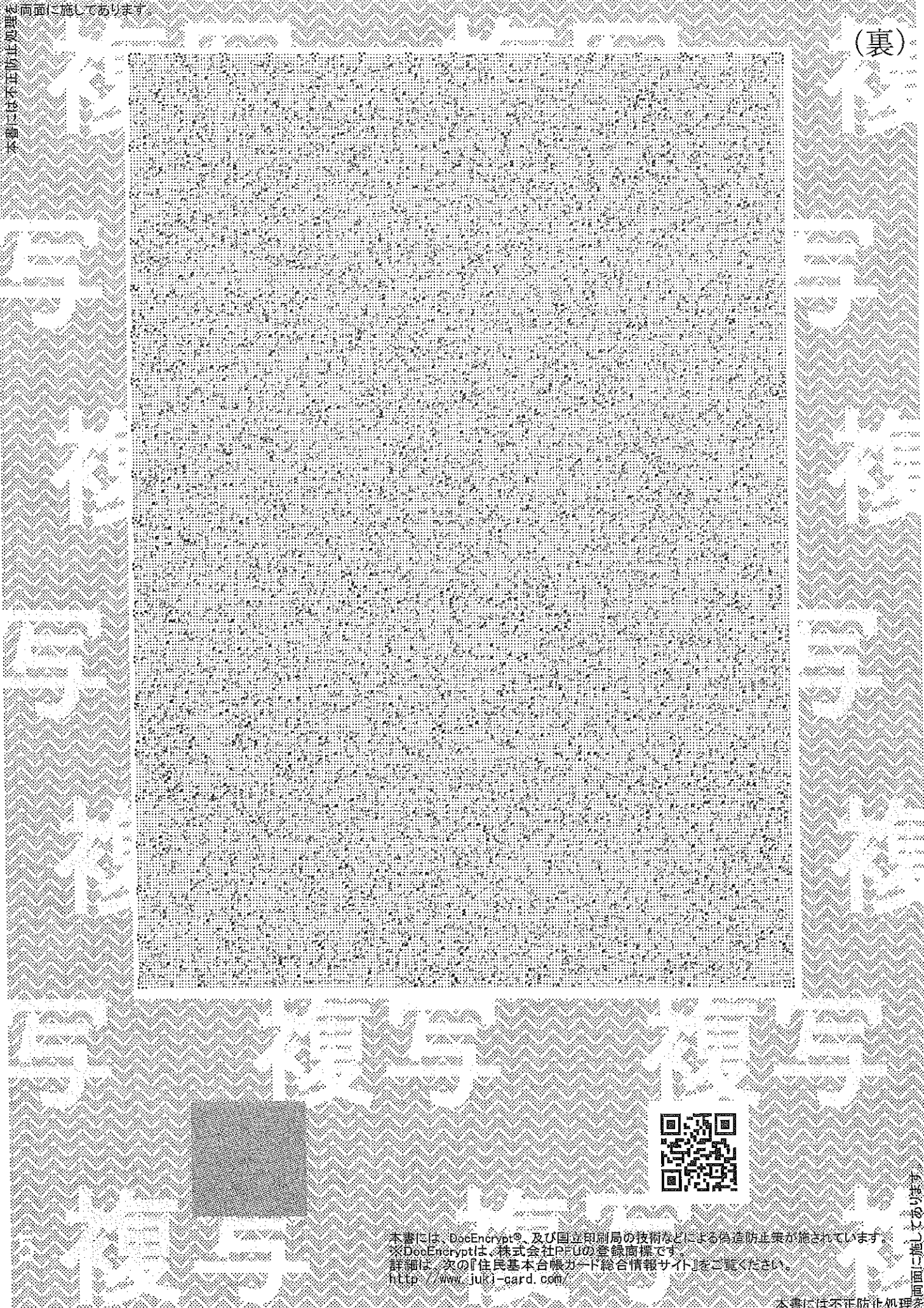

本書には、DocEncrypt®、及び国立印刷局の技術などによる偽造防止策が施されています。
※DocEncryptは、株式会社PFUの登録商標です。
詳細は、次の『住民基本台帳カード総合情報サイト』をご覧ください。
<http://www.juki-card.com/>

本書には不正防止処理を両面に施してあります。

本書には不正防止処理を両面に施してあります。