

7) 次の登記名義人、次の登記事項及び次の物件がないときは、右のメッセージが表示されます。

「はい」をクリックすると、次の受付番号があるときは受付番号一覧画面 (3) に、ないときは、受付番号入力画面 (2) に戻ります。

「いいえ」をクリックすると、物件一覧画面 (4) に戻ります。

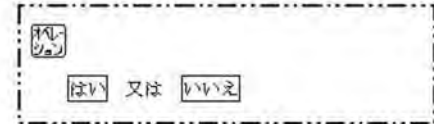
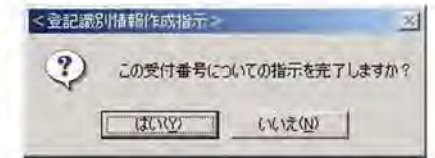

8) 登記事項が複数あるときは、登記事項一覧画面が表示され、次の未処理の登記事項が選択状態になります。

登記識別情報の通知又は不通知の指示をする場合は、「名義人表示」ボタンをクリックして、名義人情報画面 (6) を表示させます。

登記識別情報の通知又は不通知の指示をしない場合は、「戻る」ボタンをクリックして、物件一覧画面 (4) に戻ります。

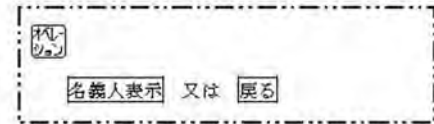

9) 当該物件に対する指示を完了したときは、「完了」ボタンをクリックします。

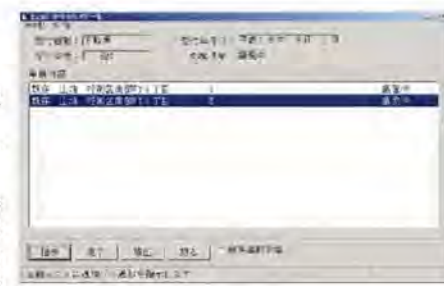

* 鑑発待の物件があるときは、当該物件が選択状態になります。

他に鑑発待の物件がない (当該受付番号のすべての物件に対する指示を終えた) 場合は、次の鑑発待の受付番号があるときは、受付番号一覧画面 (3) に遷移し、当該受付番号が選択状態になり、鑑発待の受付番号がない (当該申請単位の指示を完了した) ときは、受付番号入力画面 (2) に遷移します。

